宁夏日报

NINGXIA DAILY

2022年2月24 星期四 壬寅年正月廿四 今日八版

宁夏日报报业集团出版

国内统一连续出版物号:CN 64-0001 第22895期

习近平向尼雷尔领导力学院竣工启用仪式致贺信

中非比以往任何时候都更加需要加强团结合作

新华社北京2月23日电 2月23日,尼雷尔领导力学院竣工启用仪式在坦桑尼亚举行。中共中央总书记习近平致贺信。

习近平表示,值此坦桑尼亚革命党、南非非洲人国民大会、莫桑比克解放阵线党、安哥拉人民解放运动、纳米比亚人组党、津巴布韦非洲民族联盟-爱国阵线等南部非洲六姊妹党联合建设的尼雷尔领导力学院竣工启用之际,我谨代表中国共产党,并以我个人名义,致以热烈祝贺。

习近平指出,长期以来,南部非洲六姊妹党团结带领本国人民致力于国家独立、建设、发展事业,赢得人民支持和拥护。尼雷尔领导力学院竣工启用将为六姊妹党加强自身建设、提高执政能力提供重要平台,助力六姊妹党更好领导各自国家实现发展振兴、造福本国人民。

习近平强调,当今世界正经历百年未有之大变局,中非比以往任何时候都更加需要加强团结合作,应对风险挑战,推动共同发展,增进人民福祉。中国共产党愿以尼雷尔领导力学院竣工启用为契机,同非洲各国政党加强治国理政经验交流互鉴,相互支持走符合国情的发展道路,深化各领域务实合作,推动构建高水平中非命运共同体,为建设更加美好的世界作出新的更大贡献。

让当代中国马克思主义放射出更加灿烂的真理光芒

——“十个明确”彰显马克思主义中国化新飞跃

- “坚定不移走这条道路、与时俱进拓展这条道路,推动中国特色社会主义道路越走越宽广”
- “全面建成社会主义现代化强国的目标一定能够实现,中华民族伟大复兴的中国梦一定能够实现”
- “我们探索出一条长期执政条件下解决自身问题、跳出历史周期率的成功道路”
- “置身这一历史巨变之中的中国人更有资格、更有能力揭示这其中所蕴含的历史经验和发展规律,为发展马克思主义作出中国的原创性贡献”

四版 ►

陈润儿会见大唐集团董事长邹磊一行

本报讯 (记者 **马晓芳 马越**)2月23日,自治区党委书记、人大常委会主任陈润儿在银川会见了中国大唐集团有限公司党组书记、董事长邹磊一行。

陈润儿代表自治区党委和政府,对邹磊一行表示欢迎。他说,大唐作为国家大型电力集团,按照党中央实施“双碳”战略、推进能源革命的战略部署,在贯彻新发展理念、融入新发展格局上思路清、定位准、力度大,发展规划宏伟、目标清晰、重点突出,体现了国企担当。宁夏正在抢抓“双碳”机遇,立足自身自然资源禀赋和气候资源优势,选准方向、突出重点,大力发展新材料新能源新食品“三新”产业,特别是在新能源产业发展上具有风光资源优势、难得政策机遇和良好产业基础,与大唐集团的发展需求、发展规划、发展方向高度契合。我们真诚欢迎、全力支持大唐集团来宁投资,希望双方加快洽谈对接,制定合作规划、确定合作模式、创新合作机制,在企地携手融入国家战略、推动能源革命、实现能源转型上蹚出路子、创造经验,实现共同发展、互利多赢。

邹磊感谢自治区党委和政府对大唐集团的大力支持。他说,宁夏自然资源禀赋优良,新兴产业势头强劲,是一片发展的热土。希望双方围绕建设风电光伏基地、发展储能产业、推进乡村振兴,加强对接沟通、深化务实合作,拓展合作领域、提升合作水平。大唐集团将以最先进最成熟的技术,推进重点项目、发展特色产业,以实际行动助力宁夏高质量发展。

自治区领导赵永清、雷东生、吴秀章参加会见。

奋进新征程 建功新时代

兴庆区助企稳增长当好“店小二”
原州区蛋鸡优发展有了“火车头”

本报讯 (记者 **乔素华**)市场主体稳,经济发展才稳。近日,银川市兴庆区出台《2022年服务企业提升年实施方案》,推出县处级领导服务企业、网格化服务企业、“政银企”常态化对接等五项服务企业机制,稳定市场主体、优化营商环境,从而实现兴庆区经济有质的稳步提升和量的持续增长。

今年,兴庆区实施重点企业培育工程,分领域培育扶持一批支撑高质量发展的“四上”企业、科技创新型企业、数字经济企业和总部企业,发挥行业领军作用,稳定市场大盘。兴庆区县处级领导担任“首席服务官”,联系服务辖区230家重点企业,定期到企业走访调研,牵头协调解决企业存在的突出问题,以“店小二”式的服务帮助企业稳增长。

市场主体集聚的地方,必定是营商环境向好的地方。兴庆区有9.6万中小微企业及个体工商户,年内计划新增中小微企业6000家、个体工商户14000家,总量突破11万家。按照“企业吹哨、街道(乡镇)部门(单位)报到”的原则,该区创新构建“兴庆区—街道(乡镇)—社区(村委会)”三级网格化服务企业机制,实现对辖区内中小微企业及个体工商户的全覆盖服务。

兴庆区区委和政府主要领导担任兴庆区网格长,全面领导、指挥调度网格化服务企业的各项工作。包抓街道(乡镇)的县处级领导担任街道(乡镇)网格长,牵头协调解决企业的各种问题。社区(村委会)网格长由街道(乡镇)包抓社区(村委会)的班子成员担任,具体组织实施网格内服务企业工作。同时,成立由街道(乡镇)、发展和改革局、商务和经济技术合作局、审批服务局等部门、单位组成的服务企业工作专班,负责分析梳理企业意见建议,研究解决企业融资、政策兑现、培育中小微企业和个体工商户、稳增长等发展问题。

本报讯 (记者 **王玉平**)把合作社5家蛋鸡养殖场的2万枚鸡蛋送到超市、发往外地,再给各鸡场配送饲料,是固原市原州区彭堡镇彭堡村晓鸣养殖专业合作社理事长陆小军的日常。陆小军是原州区蛋鸡养殖产业领军人物,带动当地农户养殖蛋鸡3万多只,统一配送饲料、统一销售、统一育鸡苗、统一防疫,户均年收入近30万元。

2021年,原州区鸡存栏192.5万只,出栏117.5万只,年产值1.5亿元,但商品蛋鸡养殖多是小规模养殖,主要集中在头营镇、彭堡镇、中河乡、三营镇等清水河平原。一是受蛋品市场价格波动影响,收入不稳定;二是生产力水平低、产业链短,市场竞争力不强,蛋鸡养殖遇到瓶颈。为促进蛋鸡产业高质量发展,原州区积极引入国内蛋鸡行业龙头企业,共建“500万只高品蛋鸡产业园项目”,采用“政府+银行+公司”三方共同扶持的方式,对养殖户进行技术培训、指导养殖、回收鸡蛋,项目达产后将带动原州区60户养鸡合作社养殖300万只高品质蛋鸡。

原州区高品蛋鸡产业园项目由原州区兴百业扶贫开发投资有限公司与宁夏凤集生态农业科技有限公司合作运营,生产的品牌鸡蛋安全健康优质无公害,达到可以生吃的标准。目前,产业园蛋鸡存栏30万只,日产蛋约18万枚,除供应当地和周边县区市场外,还销往上海、北京、深圳等地,是京东、华润万家等全国性零售商及星级酒店的重要蛋品供应商。高品蛋鸡产业园项目让陆小军看到了蛋鸡养殖高质量发展的前景。他积极与项目运营商对接,争取把原州区小规模蛋鸡养殖场纳入该公司旗下发展。他说:“一旦合作成功,我们就是只管按标准养鸡的‘车厢’,他们就是带着我们向前跑的‘火车头’。”

3岁以上人群累计接种疫苗1463.62万剂次

我区将全面铺开18岁以上人群加强针接种工作

本报讯 (记者 **周一青 杜晓星**)2月23日,记者从自治区应对新冠肺炎疫情工作指挥部获悉,目前,我区疫情输入风险仍然较高。为此,我区坚持关口前移、突出重点环节、紧盯重点人群、压实层层责任,确保思想认识紧张起来、外防输入严起来、常态化防控实起来、疫苗接种快起来、干部群众动起来,持续筑牢疫情防控安全网。

据介绍,我区疫情防控形势保持平稳,但由于国内疫情输入风险源较多,人员流动加剧,防控形势严峻、防控任务艰巨。我区将继续毫不动摇地贯彻“外防输入、内防反弹”总策略和“动态清零”总方针,强化早期预警监测,完善疫情监测预警网络,充分发挥核酸检测核心作用和发热门诊“哨点”作用,健全多渠道监测预警多点触发系统,做到即触即发、快速响应;强化物传疫情防范,加密对重点人群、重点货物、重点场所常态化核酸检测频次,严格境外和中高风险地区入宁货物查验管理,严格落实“三集中”等查验消杀管控措施,对进口冷链食品、高风险货物等实行全链条全环节管理;强化重点场所防控,督促商场、超市、农贸市场、宾馆、酒店等重点场所,严格落实做好测温、验码、戴口罩等常态化防控措施。持续抓好“双返”人员管理,严格落实入校、复岗48小时内核酸检测阴性证明查验措施,确保“双返”人员核酸查验全覆盖,对中高风险地区入宁人员居家健康监测措施落实情况进行督查。

接种疫苗是预防新冠肺炎最经济有效的手段。目前,我区3岁以上人群累计接种疫苗1463.62万剂次,其中第一剂次接种634.48万人,第二剂次接种611.06万人,加强免疫接种218.08万人。下一步,我区将扎实开展一轮针对“一老一小”人群的基础免疫查漏补种,全面铺开18岁以上人群第三针加强免疫接种工作,力争3月底前全区免疫接种人数达到280万人,切实构筑起群体免疫屏障。

四部门联合发文

推进医疗机构检查检验结果互认

日前,国家卫生健康委、国家医保局、国家中医药局、中央军委后勤保障部卫生局联合印发《医疗机构检查检验结果互认管理办法》,推动实现不同医疗机构间的检查检验结果互认。办法将于2022年3月1日起施行。

检查结果 通过超声、X线、核磁共振成像、电生理、核医学等手段对人体进行检查,所得到的图像或数据信息

检验结果 对来自人体的材料进行生物学、微生物学、免疫学、化学、血液免疫学、血液学、生物物理学、细胞学等检验所得到的数据信息

对于患者提供的已有检查检验结果符合互认条件、满足诊疗需要的,医疗机构及其医务人员不得重复进行检查检验

出现以下6种情况,医疗机构及其医务人员可以对相关项目进行重新检查

- 因病情变化,检查检验结果与患者临床表现、疾病诊断不符,难以满足临床诊疗需求的
- 检查检验结果在疾病发展演变过程中变化较快的
- 检查检验项目对于疾病诊疗意义重大的
- 患者处于急诊、急救等紧急状态下的
- 涉及司法、伤残及病退等鉴定的
- 其他情形确需复查的

费用收取方面 针对不同情况进行分类要求

- 检查检验结果满足诊疗需要的,医疗机构按门(急)诊诊查收取相应的诊查费,不额外收费
- 检查检验结果符合互认要求,但确需相应检查检验科室共同参与才能完成检查检验结果互认工作的,可在收取诊查费的基础上,参照本院执行的价格政策加收院内会诊费用
- 检查检验结果符合互认条件,但无法起到辅助诊断作用,确需重新检查的,收取实际发生的医疗服务费用

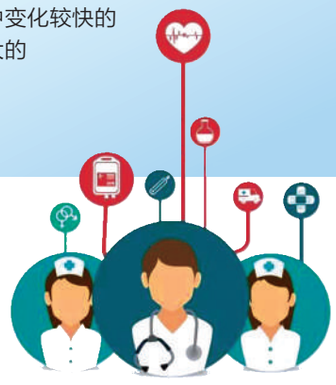

据新华社北京2月23日电 制图:何亚男

学党史 悟思想 办实事 开新局

“一站式”新鲜抵达

宁夏首趟牛奶隔热保温集装箱专列成功开行

本报讯 (记者 **陈瑶**)2月23日13时30分,由30个隔热保温集装箱编组的X79871次列车,满载800吨宁夏自产牛奶,从青铜峡铁路货场鸣笛启程,一路南下驶向1000多公里外的四川成都城厢站。这是宁夏开出的首趟牛奶隔热保温集装箱专列。

宁夏是我国优质奶源地,年产液态奶制品150万吨以上,是蒙牛、伊利等乳业公司的重要生产基地,牛奶外运需求量很大。铁路普通货箱暂时不能做到恒温运输,无法保证牛奶的“锁鲜”程度。

本次专列运输采用“中铁特货”的隔热保温集装箱,专门用来运输奶制品,具有GPS实时定位及远程温度监视功能,可以实现在0℃至25℃之间的恒温运输。集装箱整体采用发泡工艺,保温效果好,无须给货物增加额外包装及辅助隔热材料。这种新型运输方式具有运输周期短、温度控制性能好、运输性价比高等优势,提升了运输时效,降低了企业物流成本。同时,箱体本身无制冷机组,不产生燃油消耗,清洁环保。

“我们根据客户需求,将专列由零散摘挂变为技术直达运输,开辟运输‘绿色通道’,快装快卸、快挂快运,全程压缩运输时间至10小时左右。”中国铁路兰州局集团有限公司银川货运中心相关负责人介绍,银川货运中心、中铁特货兰州分公司、宁夏伊利乳业等单位多次磋商研究,科学制定运输方案。宁夏伊利乳业提前集结订单,优先装箱,优先出库。中铁特货兰州分公司做好车辆集结,箱体调配,确保新鲜牛奶运输一路畅通。

一线调查

消费升级 市场下沉

宁夏消费市场迸发新活力

六版 ►

读者来信

关注出行那些事

八版 ►

石嘴山:工业遗产记录奋斗密码

本报记者 **谢 薇**

在刚刚结束的北京冬奥会上,中国选手谷爱凌参加女子滑雪大跳台比赛时,跳台背后的首钢冷却塔让不少在矿区生活的石嘴山人有种熟悉的感觉。

1月18日,《人民日报》刊文《用好工业遗产 点亮城市空间》,写道“三线建设的重要基地四川梓潼两弹城、宁夏石嘴山大武口洗煤厂等虽然地理位置偏远,但与区域文化旅游、红色旅游、工业旅游密切联系,吸引不少游客前往”。

石嘴山市大武口洗煤厂工业遗址公园是目前我区唯一一个以工业留存遗产为基础,利用声、光、电等现代科技手段打造的独具特色的工业主题公园,在原大武口洗煤厂的基础上,将厂房、车间、传送带、储煤仓、机器设备等充分利用起来,打造出独具工业文化特色的遗址公园。遗址公园内的宁夏工业纪念馆搜集整理了大量的珍贵照片和实物,全方位记录了石嘴山老工业基地的建设历程、重要事件、建设成就,讴歌几代建设者在这片土地上可歌可泣的感人事迹。遗址公园和宁夏工业纪念馆相得益彰,成为石嘴山工业文明的地标名片。

工业遗址公园门口是一座高高的黑色雕像——一位煤矿工人的头像,只见他头戴安全帽,朝着东方微微扬起头,仿佛刚从井下矿道上来,迎着初升的阳光,眼里透出既欣喜又刚毅的目光。

宁夏工业纪念馆里,幕墙上划过一个个闪光的名字:赵军政,23岁;李进孝,21岁;张金盛,20岁……这些年轻人,都为祖国的“三线”建设献出了宝贵生命。宁夏工业纪念馆利用全新的科技手法,让他们的名字从浩瀚的星空中缓缓落下,又逐渐消失在茫茫夜色中,如一颗颗美丽的流星划过,留给人们无限的想象与思念。

(下转第二版)

六中全会精神 在基层

●总值班编委 周宏 刘加隆 本版首席编辑 马骏 版式设计 何亚男●